



Comune di Montecatini Terme
PROVINCIA DI PISTOIA

CATASTO DEI BOSCHI PERCORSI DAL FUOCO

L.R. 21-03-2000 N. 39

AREA GOVERNO DEL TERRITORIO:

Responsabile di Area
Arch. Fabio Ciliberti

SETTORE PIANIFICAZIONE URBANISTICA
Arch. Fabio Ciliberti
Clara Lazzeretti

SCHEDE DI DETTAGLIO
DEGLI INCENDI BOSCHIVI
ANNI 2006-2015

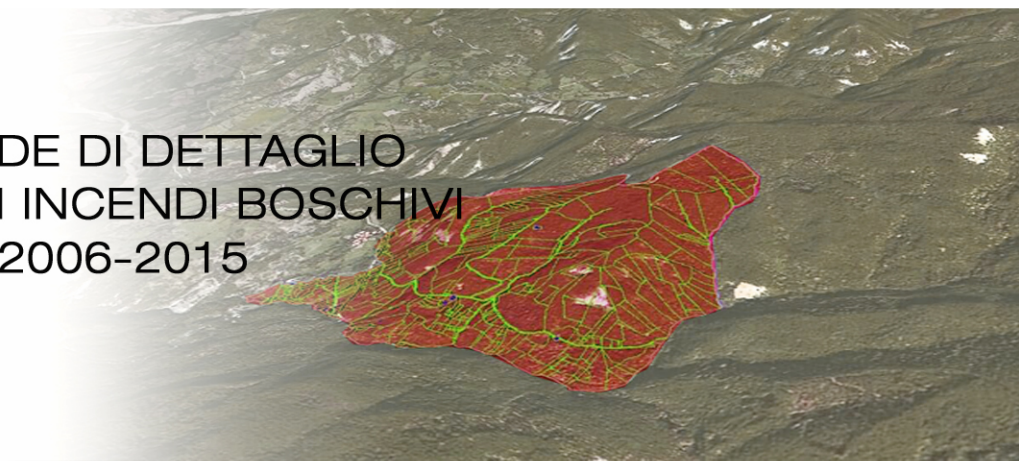

AGGIORNAMENTO AL 31-12-2018

Scheda Incendio

N

10

Anno	2006
Giorno	23/08/2006
Località	Riaffrico
Fg	9
Particella	6p, 24p, 63p, 64p, 65p
Inizio fuoco	15
Fine intervento	15,4
Grado Pericolosità	1
Incendi Precedenti	mai
Cause	non indicate
Altitudine	<500 mt
Vento	brezza
Pendenza	[20%, 50%]
Specie forestali	castagno, cerro, pino mar., erica
Orografia	collina
Area	9133,731
Esposizione	Sud-Ovest
Danno €	1366,48

Estratto cartografico

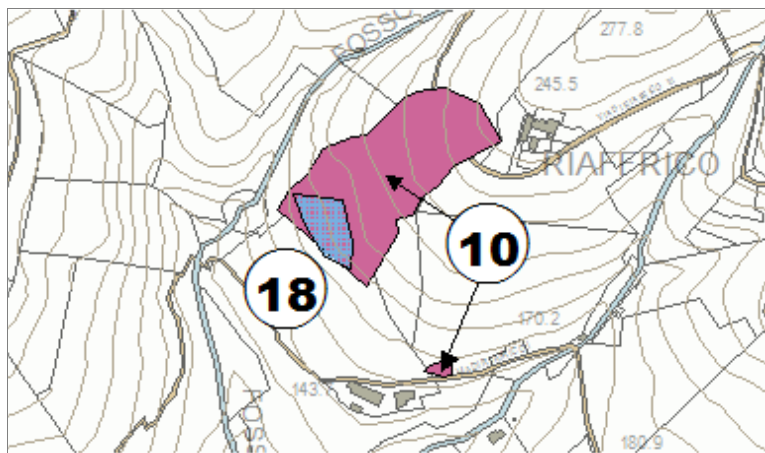

Scheda Incendio

N **10**

ELENCO PRESCRIZIONI

Legge Regionale N. 39/2000

Art. 76 Comma 4	sub a	scade il	23/08/2016
Art. 76 Comma 4	sub b	scade il	23/08/2011
Art. 76 Comma 5	sub a	scade il	23/08/2021
Art. 76 Comma 5	sub b	scade il	23/08/2016
Art. 76 Comma 7	sub --	scade il	23/08/2011

Legge N. 353/2000

Art. 10 Comma 1	sub --	scade il	23/08/2021
-----------------	--------	----------	-------------------

Scheda Incendio

N

11

Anno	2007
Giorno	12/03/2007
Località	Le Ferrette
Fg	9
Particella	81p, 397p, 398p, 399p, 400p, 401p
Inizio fuoco	10,2
Fine intervento	12,3
Grado Pericolosità	2
Incendi Precedenti	mai
Cause	non classificabili
Altitudine	<500 mt
Vento	moderato
Pendenza	<20%
Specie forestali	robinia roverella
Orografia	collina
Area	480,169
Esposizione	Sud
Danno €	158,48

Estratto cartografico

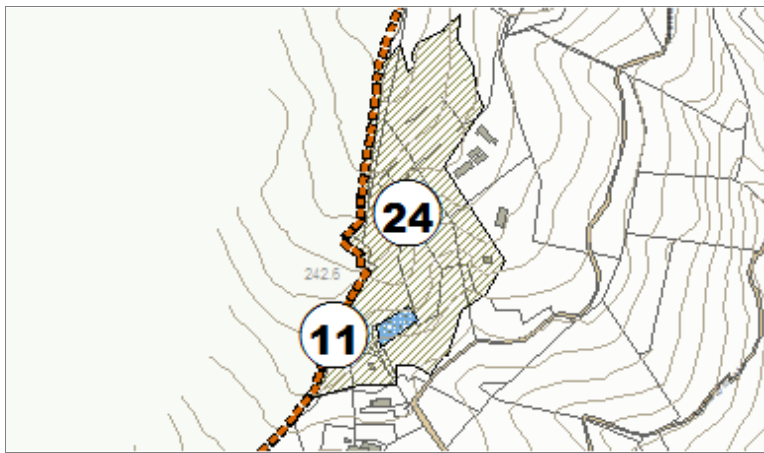

Scheda Incendio

N

11

ELENCO PRESCRIZIONI

Legge Regionale N. 39/2000

Art. 76 Comma 4	sub a	scade il	12/03/2017
Art. 76 Comma 4	sub b	scade il	12/03/2012
Art. 76 Comma 5	sub a	scade il	12/03/2022
Art. 76 Comma 5	sub b	scade il	12/03/2017
Art. 76 Comma 7	sub --	scade il	12/03/2012

Legge N. 353/2000

Art. 10 Comma 1	sub --	scade il	12/03/2022
-----------------	--------	----------	-------------------

Scheda Incendio

N

12

Anno	2007
Giorno	18/05/2007
Località	Montacolle
Fg	3
Particella	313p
Inizio fuoco	13,5
Fine intervento	15,15
Grado Pericolosità	2
Incendi Precedenti	[0,5] anni
Cause	apertura o rinnovazione del pascolo a mezzo del fuoco
Altitudine	<500 mt
Vento	brezza
Pendenza	<20%
Specie forestali	castagno
Orografia	collina
Area	268,702
Esposizione	Sud
Danno €	14,00

Estratto cartografico

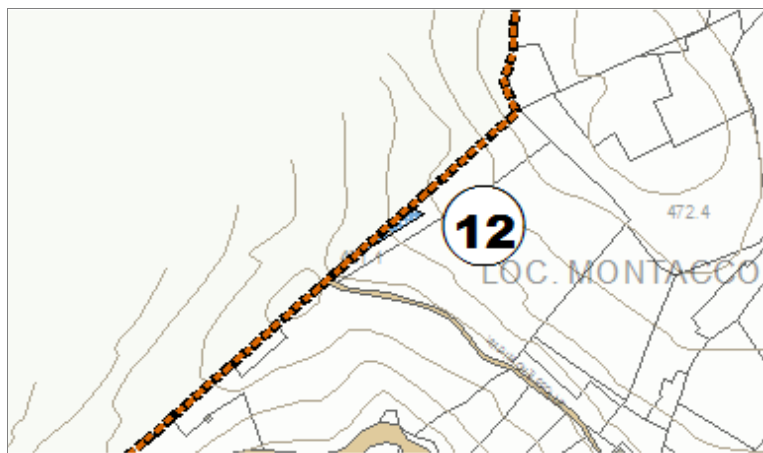

Scheda Incendio

N **12**

ELENCO PRESCRIZIONI

Legge Regionale N. 39/2000

Art. 76 Comma 4	sub a	scade il	18/05/2017
Art. 76 Comma 4	sub b	scade il	18/05/2012
Art. 76 Comma 5	sub a	scade il	18/05/2022
Art. 76 Comma 5	sub b	scade il	18/05/2017
Art. 76 Comma 7	sub --	scade il	18/05/2012

Legge N. 353/2000

Art. 10 Comma 1	sub --	scade il	18/05/2022
-----------------	--------	----------	-------------------

Scheda Incendio

N

13

Anno	2007
Giorno	22/05/2007
Località	Le macchie/Via Granatino
Fg	7
Particella	63p, 65p, 66p, 117p
Inizio fuoco	22,4
Fine intervento	0,2
Grado Pericolosità	2
Incendi Precedenti	[0,5] anni
Cause	dolose non ben definite
Altitudine	<500 mt
Vento	brezza
Pendenza	[20%, 50%]
Specie forestali	cerro
Orografia	collina
Area	2614,08
Esposizione	Sud-Ovest
Danno €	39,96

Estratto cartografico

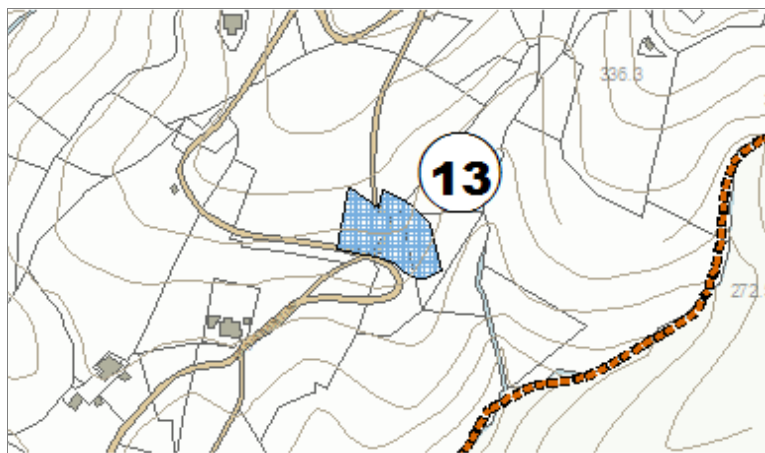

Scheda Incendio

N **13**

ELENCO PRESCRIZIONI

Legge Regionale N. 39/2000

Art. 76 Comma 4	sub a	scade il	22/05/2017
Art. 76 Comma 4	sub b	scade il	22/05/2012
Art. 76 Comma 5	sub a	scade il	22/05/2022
Art. 76 Comma 5	sub b	scade il	22/05/2017
Art. 76 Comma 7	sub --	scade il	22/05/2012

Legge N. 353/2000

Art. 10 Comma 1	sub --	scade il	22/05/2022
-----------------	--------	----------	-------------------

Scheda Incendio

N

14

Anno	2007
Giorno	20/06/2007
Località	Pianacci/Bologna
Fg	5
Particella	102p, 349p
Inizio fuoco	15
Fine intervento	18
Grado Pericolosità	2
Incendi Precedenti	[0,5] anni
Cause	dolose non ben definite
Altitudine	<500 mt
Vento	brezza
Pendenza	[20%, 50%]
Specie forestali	roverella, pino mar., orniello
Orografia	collina
Area	485,036
Esposizione	Sud
Danno €	5,61

Estratto cartografico

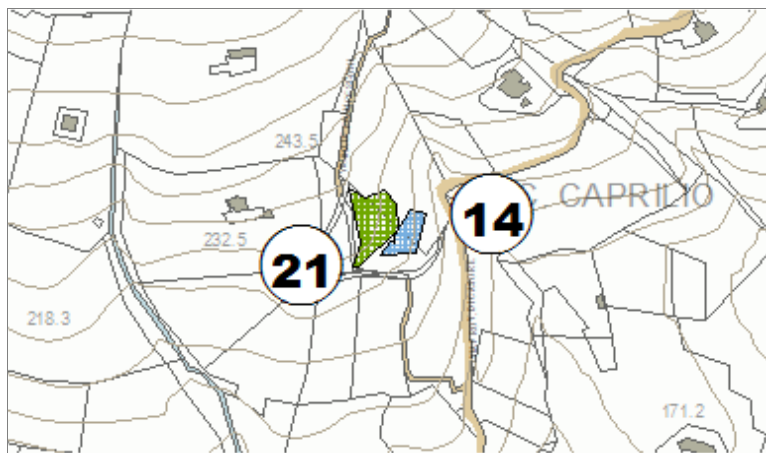

Scheda Incendio

N

14

ELENCO PRESCRIZIONI

Legge Regionale N. 39/2000

Art. 76 Comma 4	sub a	scade il	20/06/2017
Art. 76 Comma 4	sub b	scade il	20/06/2012
Art. 76 Comma 5	sub a	scade il	20/06/2022
Art. 76 Comma 5	sub b	scade il	20/06/2017
Art. 76 Comma 7	sub --	scade il	20/06/2012

Legge N. 353/2000

Art. 10 Comma 1	sub --	scade il	20/06/2022
-----------------	--------	----------	-------------------

Scheda Incendio

N

15

Anno	2007
Giorno	29/06/2007
Località	Via Granatino/Podere Martignoli
Fg	7
Particella	19p, 20p, 190p, 191p, 194p , 200p
Inizio fuoco	13
Fine intervento	14,5
Grado Pericolosità	2
Incendi Precedenti	[0,5] anni
Cause	dolose non ben definite
Altitudine	<500 mt
Vento	brezza
Pendenza	<20%
Specie forestali	roverella, pino mar, orniello, corbezzolo, robinia
Orografia	collina
Area	4737,861
Esposizione	Sud-Ovest
Danno €	152,68

Estratto cartografico

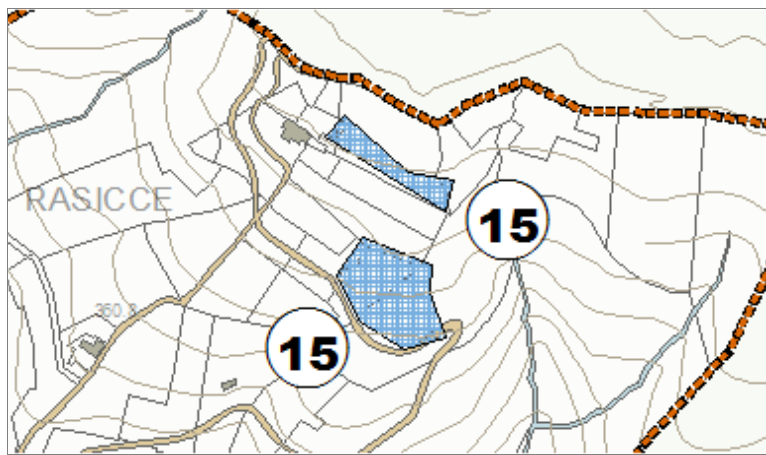

Scheda Incendio

N **15**

ELENCO PRESCRIZIONI

Legge Regionale N. 39/2000

Art. 76 Comma 4	sub a	scade il	29/06/2017
Art. 76 Comma 4	sub b	scade il	29/06/2012
Art. 76 Comma 5	sub a	scade il	29/06/2022
Art. 76 Comma 5	sub b	scade il	29/06/2017
Art. 76 Comma 7	sub --	scade il	29/06/2012

Legge N. 353/2000

Art. 10 Comma 1	sub --	scade il	29/06/2022
-----------------	--------	----------	-------------------

Scheda Incendio

N

16

Anno	2007
Giorno	07/07/2007
Località	Poggio alla Guardia
Fg	8
Particella	172p
Inizio fuoco	10,45
Fine intervento	12
Grado Pericolosità	2
Incendi Precedenti	[0,5] anni
Cause	dolose non ben definite
Altitudine	<500 mt
Vento	brezza
Pendenza	<20%
Specie forestali	roverella, orniello, corbezzolo
Orografia	collina
Area	148,799
Esposizione	Sud-Ovest
Danno €	10,02

Estratto cartografico

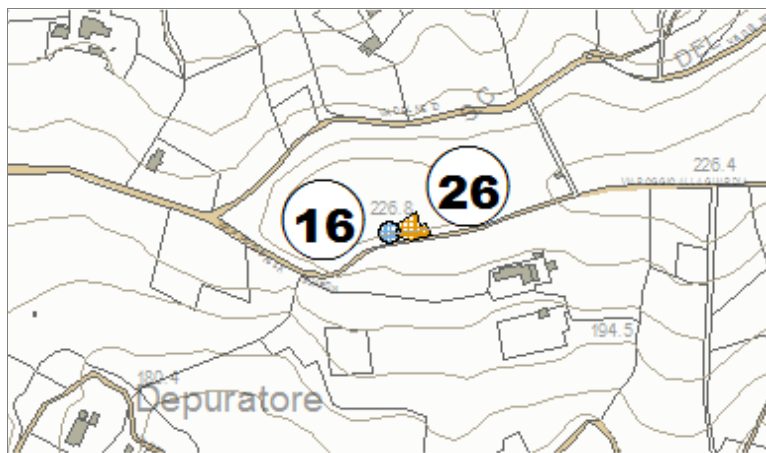

Scheda Incendio

N **16**

ELENCO PRESCRIZIONI

Legge Regionale N. 39/2000

Art. 76 Comma 4	sub a	scade il	07/07/2017
Art. 76 Comma 4	sub b	scade il	07/07/2012
Art. 76 Comma 5	sub a	scade il	07/07/2022
Art. 76 Comma 5	sub b	scade il	07/07/2017
Art. 76 Comma 7	sub --	scade il	07/07/2012

Legge N. 353/2000

Art. 10 Comma 1	sub --	scade il	07/07/2022
-----------------	--------	----------	-------------------

Scheda Incendio

N

17

Anno	2007
Giorno	14/07/2007
Località	Prunecce
Fg	3
Particella	285p
Inizio fuoco	16
Fine intervento	20
Grado Pericolosità	2
Incendi Precedenti	[0,5] anni
Cause	per gioco o divertimento
Altitudine	<500 mt
Vento	brezza
Pendenza	[20%, 50%]
Specie forestali	roverella castagno
Orografia	collina
Area	2376,38
Esposizione	Sud-Ovest
Danno €	533,12

Estratto cartografico

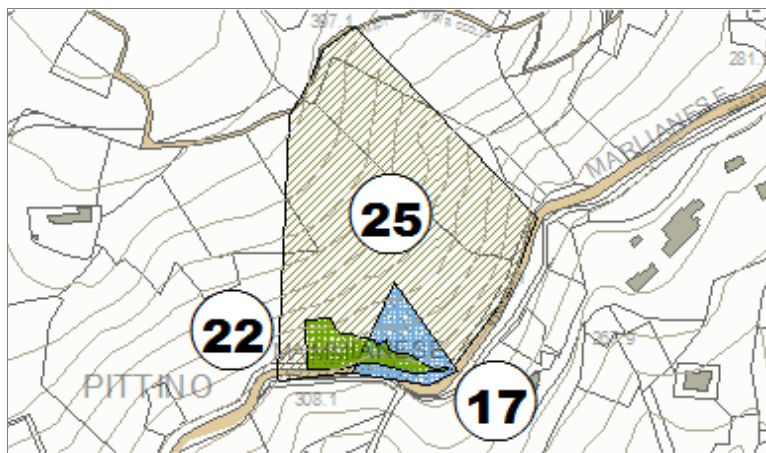

Scheda Incendio

N

17

ELENCO PRESCRIZIONI

Legge Regionale N. 39/2000

Art. 76 Comma 4	sub a	scade il	14/07/2017
Art. 76 Comma 4	sub b	scade il	14/07/2012
Art. 76 Comma 5	sub a	scade il	14/07/2022
Art. 76 Comma 5	sub b	scade il	14/07/2017
Art. 76 Comma 7	sub --	scade il	14/07/2012

Legge N. 353/2000

Art. 10 Comma 1	sub --	scade il	14/07/2022
-----------------	--------	----------	-------------------

Scheda Incendio

N

18

Anno	2007
Giorno	23/07/2007
Località	Riaffrico
Fg	9
Particella	102, 63p
Inizio fuoco	14,3
Fine intervento	16
Grado Pericolosità	0
Incendi Precedenti	[0,5] anni
Cause	attività agricole e forestali per eliminare residui vegetali
Altitudine	<500 mt
Vento	brezza
Pendenza	[20%, 50%]
Specie forestali	pino mar.
Orografia	collina
Area	1154,223
Esposizione	Sud-Est
Danno €	168,01

Estratto cartografico

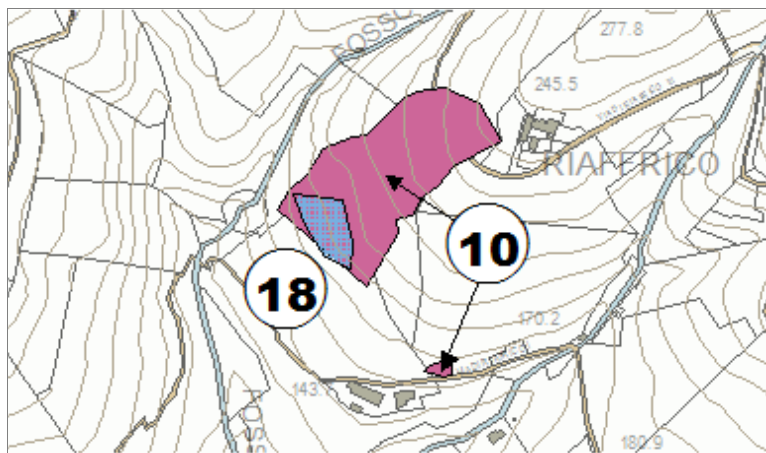

Scheda Incendio

N **18**

ELENCO PRESCRIZIONI

Legge Regionale N. 39/2000

Art. 76 Comma 4	sub a	scade il	23/07/2017
Art. 76 Comma 4	sub b	scade il	23/07/2012
Art. 76 Comma 5	sub a	scade il	23/07/2022
Art. 76 Comma 5	sub b	scade il	23/07/2017
Art. 76 Comma 7	sub --	scade il	23/07/2012

Legge N. 353/2000

Art. 10 Comma 1	sub --	scade il	23/07/2022
-----------------	--------	----------	-------------------

Scheda Incendio

N

19

Anno	2007
Giorno	27/07/2007
Località	Casore del Monte/Via Sovvigno
Fg	2
Particella	1, 2, 7p, 8p, 9p, 10p, 11p
Inizio fuoco	14,32
Fine intervento	20,3
Grado Pericolosità	AL
Incendi Precedenti	[0,5] anni
Cause	dolose non ben definite
Altitudine	<500 mt
Vento	brezza
Pendenza	[20%, 50%]
Specie forestali	robinia, pino mar., castagno, roverella
Orografia	collina
Area	4548,515
Esposizione	Ovest
Danno €	10196,4

Estratto cartografico

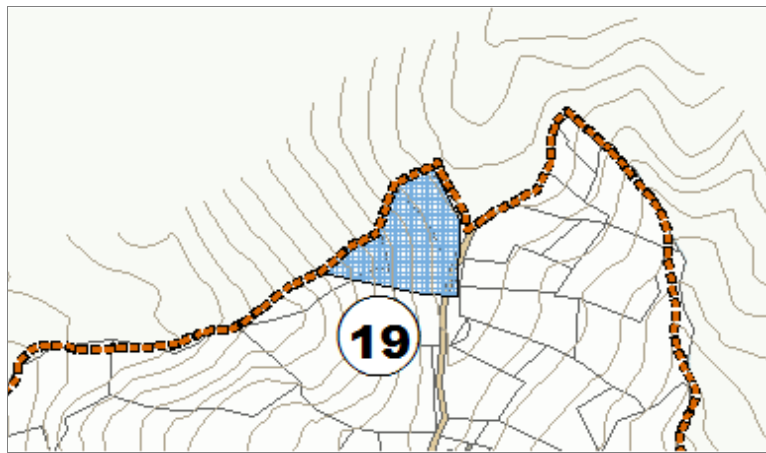

Scheda Incendio

N **19**

ELENCO PRESCRIZIONI

Legge Regionale N. 39/2000

Art. 76 Comma 4	sub a	scade il	27/07/2017
Art. 76 Comma 4	sub b	scade il	27/07/2012
Art. 76 Comma 5	sub a	scade il	27/07/2022
Art. 76 Comma 5	sub b	scade il	27/07/2017
Art. 76 Comma 7	sub --	scade il	27/07/2012

Legge N. 353/2000

Art. 10 Comma 1	sub --	scade il	27/07/2022
-----------------	--------	----------	-------------------

Scheda Incendio

N

20

Anno	2008
Giorno	29/07/2008
Località	Vico
Fg	4
Particella	250p, 268p, 289, 291, 293p, 333, 334p, 335p
Inizio fuoco	14,5
Fine intervento	16,4
Grado Pericolosità	AL
Incendi Precedenti	[0,5] anni
Cause	per gioco o divertimento
Altitudine	<500 mt
Vento	brezza
Pendenza	[20%, 50%]
Specie forestali	robinia roverella
Orografia	collina
Area	3724,509
Esposizione	Sud
Danno €	971,75

Estratto cartografico

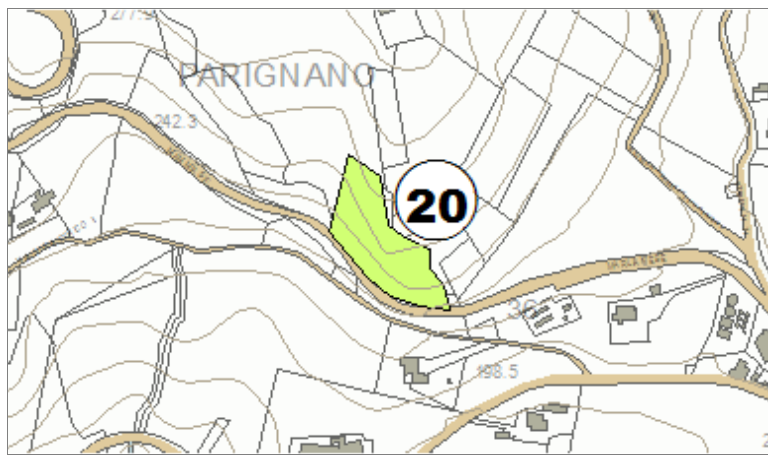

Scheda Incendio

N

20

ELENCO PRESCRIZIONI

Legge Regionale N. 39/2000

Art. 76 Comma 4	sub a	scade il	29/07/2018
Art. 76 Comma 4	sub b	scade il	29/07/2013
Art. 76 Comma 5	sub a	scade il	29/07/2023
Art. 76 Comma 5	sub b	scade il	29/07/2018
Art. 76 Comma 7	sub --	scade il	29/07/2013

Legge N. 353/2000

Art. 10 Comma 1	sub --	scade il	29/07/2023
-----------------	--------	----------	-------------------

Scheda Incendio

N

21

Anno	2011
Giorno	26/03/2011
Località	Caprillo
Fg	5
Particella	349p
Inizio fuoco	
Fine intervento	
Grado Pericolosità	
Incendi Precedenti	
Cause	
Altitudine	
Vento	
Pendenza	
Specie forestali	
Orografia	collina
Area	1005,16
Esposizione	
Danno €	

Estratto cartografico

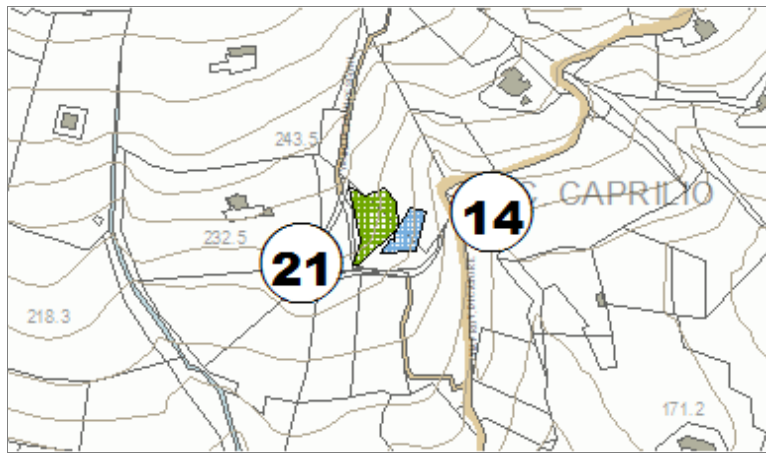

Scheda Incendio

N

21

ELENCO PRESCRIZIONI

Legge Regionale N. 39/2000

Art. 76 Comma 4	sub a	scade il	26/03/2021
Art. 76 Comma 4	sub b	scade il	26/03/2016
Art. 76 Comma 5	sub a	scade il	26/03/2026
Art. 76 Comma 5	sub b	scade il	26/03/2021
Art. 76 Comma 7	sub --	scade il	26/03/2016

Legge N. 353/2000

Art. 10 Comma 1	sub --	scade il	26/03/2026
-----------------	--------	----------	-------------------

Scheda Incendio

N

22

Anno	2011
Giorno	03/09/2011
Località	Prunecce
Fg	3
Particella	285p
Inizio fuoco	
Fine intervento	
Grado Pericolosità	
Incendi Precedenti	
Cause	
Altitudine	
Vento	
Pendenza	
Specie forestali	
Orografia	collina
Area	1617,97
Esposizione	
Danno €	

Estratto cartografico

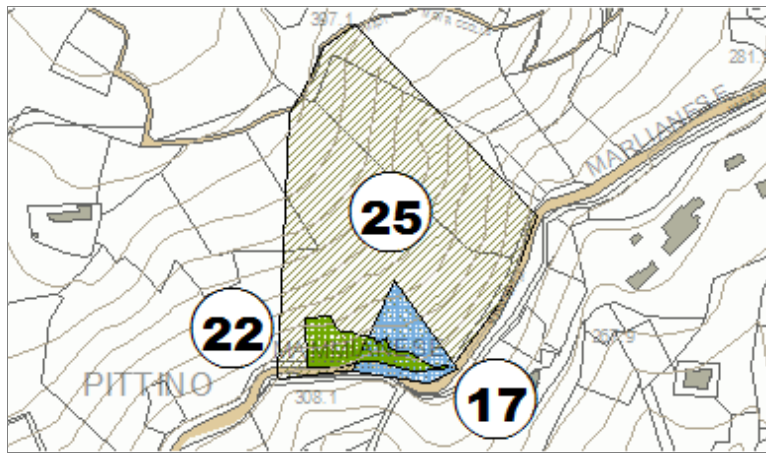

Scheda Incendio

N

22

ELENCO PRESCRIZIONI

Legge Regionale N. 39/2000

Art. 76 Comma 4	sub a	scade il	03/09/2021
Art. 76 Comma 4	sub b	scade il	03/09/2016
Art. 76 Comma 5	sub a	scade il	03/09/2026
Art. 76 Comma 5	sub b	scade il	03/09/2021
Art. 76 Comma 7	sub --	scade il	03/09/2016

Legge N. 353/2000

Art. 10 Comma 1	sub --	scade il	03/09/2026
-----------------	--------	----------	-------------------

Scheda Incendio

N

23

Anno	2012
Giorno	02/07/2012
Località	Amore
Fg	12
Particella	72p
Inizio fuoco	
Fine intervento	
Grado Pericolosità	
Incendi Precedenti	
Cause	
Altitudine	
Vento	
Pendenza	
Specie forestali	
Orografia	
Area	256,05
Esposizione	
Danno €	

Estratto cartografico

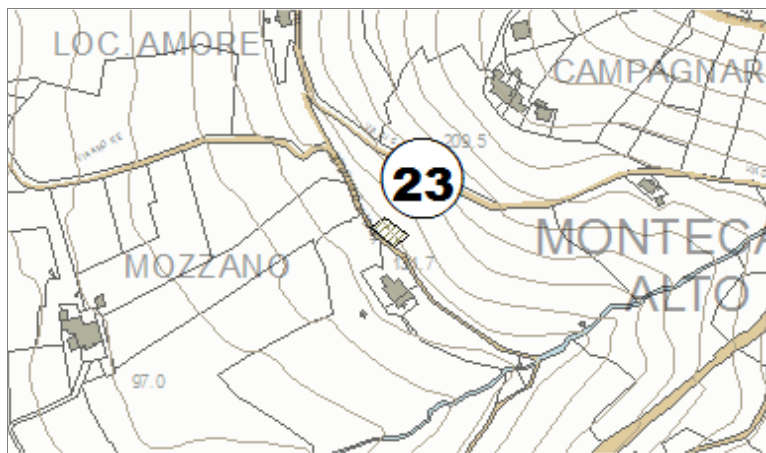

Scheda Incendio

N

23

ELENCO PRESCRIZIONI

Legge Regionale N. 39/2000

Art. 76 Comma 4	sub a	scade il	02/07/2022
Art. 76 Comma 4	sub b	scade il	02/07/2017
Art. 76 Comma 5	sub a	scade il	02/07/2027
Art. 76 Comma 5	sub b	scade il	02/07/2022
Art. 76 Comma 7	sub --	scade il	02/07/2017

Legge N. 353/2000

Art. 10 Comma 1	sub --	scade il	02/07/2027
-----------------	--------	----------	-------------------

Scheda Incendio

N

24

Anno	2012
Giorno	08/08/2012
Località	Casorino
Fg	9
Particella	54p, 77, 81p, 101, 102p, 105p, 319, 387, 388p, 389p, 392, 393, 394, 395, 396, 397, 398, 399p, 400, 401p, 475, 484p, 487
Inizio fuoco	
Fine intervento	
Grado Pericolosità	
Incendi Precedenti	
Cause	
Altitudine	
Vento	
Pendenza	
Specie forestali	
Orografia	
Area	52922,676
Esposizione	
Danno €	

Estratto cartografico

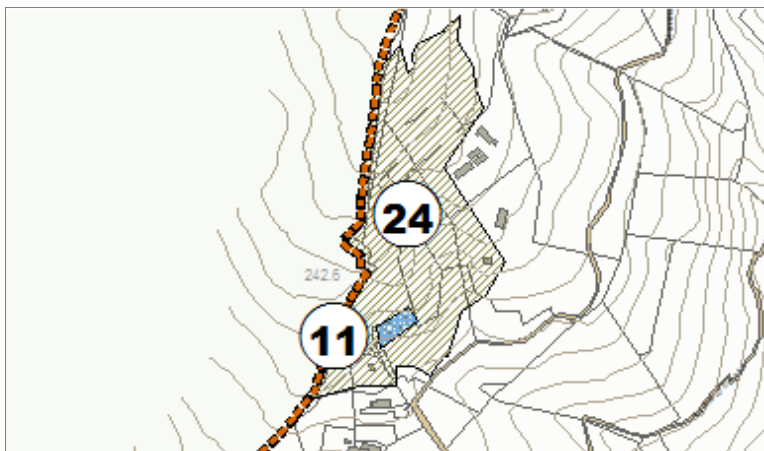

Scheda Incendio

N

24

ELENCO PRESCRIZIONI

Legge Regionale N. 39/2000

Art. 76 Comma 4	sub a	scade il	08/08/2022
Art. 76 Comma 4	sub b	scade il	08/08/2017
Art. 76 Comma 5	sub a	scade il	08/08/2027
Art. 76 Comma 5	sub b	scade il	08/08/2022
Art. 76 Comma 7	sub --	scade il	08/08/2017

Legge N. 353/2000

Art. 10 Comma 1	sub --	scade il	08/08/2027
-----------------	--------	----------	-------------------

Scheda Incendio

N

25

Anno	2012
Giorno	17/08/2012
Località	Prunecce
Fg	3
Particella	242p, 243p, 285p, 289p
Inizio fuoco	
Fine intervento	
Grado Pericolosità	
Incendi Precedenti	
Cause	
Altitudine	
Vento	
Pendenza	
Specie forestali	
Orografia	
Area	27816,269
Esposizione	
Danno €	

Estratto cartografico

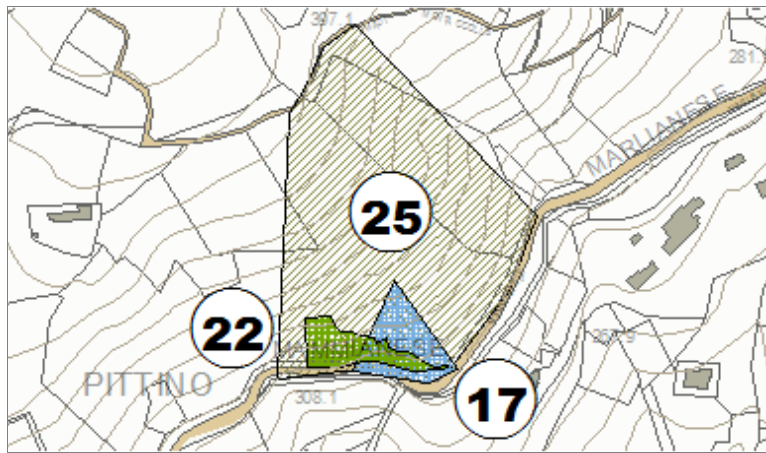

Scheda Incendio

N

25

ELENCO PRESCRIZIONI

Legge Regionale N. 39/2000

Art. 76 Comma 4	sub a	scade il	17/08/2022
Art. 76 Comma 4	sub b	scade il	17/08/2017
Art. 76 Comma 5	sub a	scade il	17/08/2027
Art. 76 Comma 5	sub b	scade il	17/08/2022
Art. 76 Comma 7	sub --	scade il	17/08/2017

Legge N. 353/2000

Art. 10 Comma 1	sub --	scade il	17/08/2027
-----------------	--------	----------	-------------------

Scheda Incendio

N

26

Anno	2015
Giorno	24/07/2015
Località	Neto di Mezzo
Fg	8,14
Particella	172p, 223p
Inizio fuoco	
Fine intervento	
Grado Pericolosità	
Incendi Precedenti	
Cause	
Altitudine	
Vento	
Pendenza	
Specie forestali	
Orografia	
Area	276,495
Esposizione	
Danno €	

Estratto cartografico

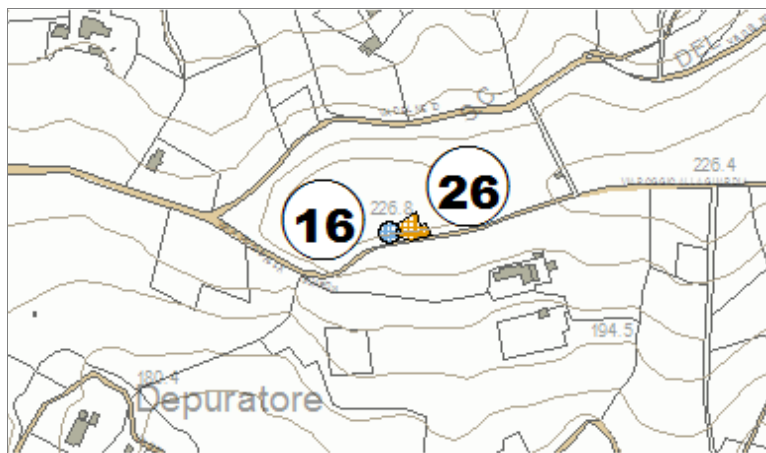

Scheda Incendio

N

26

ELENCO PRESCRIZIONI

Legge Regionale N. 39/2000

Art. 76 Comma 4	sub a	scade il	24/07/2025
Art. 76 Comma 4	sub b	scade il	24/07/2020
Art. 76 Comma 5	sub a	scade il	24/07/2030
Art. 76 Comma 5	sub b	scade il	24/07/2035
Art. 76 Comma 7	sub --	scade il	24/07/2020

Legge N. 353/2000

Art. 10 Comma 1	sub --	scade il	24/07/2030
-----------------	--------	----------	-------------------
