

Scheda Incendio

N

10

| | |
|--------------------|-----------------------------------|
| Anno | 2006 |
| Giorno | 23/08/2006 |
| Località | Riaffrico |
| Fg | 9 |
| Particella | 6p, 24p, 63p, 64p, 65p |
| Inizio fuoco | 15 |
| Fine intervento | 15,4 |
| Grado Pericolosità | 1 |
| Incendi Precedenti | mai |
| Cause | non indicate |
| Altitudine | <500 mt |
| Vento | brezza |
| Pendenza | [20%, 50%] |
| Specie forestali | castagno, cerro, pino mar., erica |
| Orografia | collina |
| Area | 9133,731 |
| Esposizione | Sud-Ovest |
| Danno € | 1366,48 |

Estratto cartografico

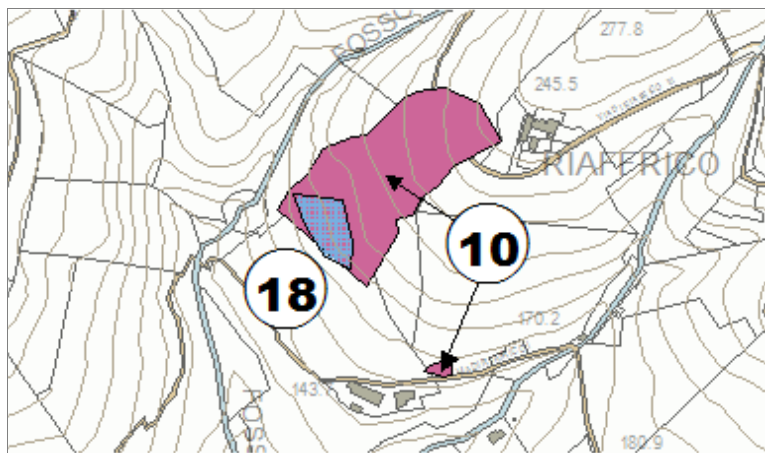

Scheda Incendio

N **10**

ELENCO PRESCRIZIONI

Legge Regionale N. 39/2000

| | | | |
|-----------------|--------|----------|-------------------|
| Art. 76 Comma 4 | sub a | scade il | 23/08/2016 |
| Art. 76 Comma 4 | sub b | scade il | 23/08/2011 |
| Art. 76 Comma 5 | sub a | scade il | 23/08/2021 |
| Art. 76 Comma 5 | sub b | scade il | 23/08/2016 |
| Art. 76 Comma 7 | sub -- | scade il | 23/08/2011 |

Legge N. 353/2000

| | | | |
|-----------------|--------|----------|-------------------|
| Art. 10 Comma 1 | sub -- | scade il | 23/08/2021 |
|-----------------|--------|----------|-------------------|

Scheda Incendio

N

11

| | |
|--------------------|-----------------------------------|
| Anno | 2007 |
| Giorno | 12/03/2007 |
| Località | Le Ferrette |
| Fg | 9 |
| Particella | 81p, 397p, 398p, 399p, 400p, 401p |
| Inizio fuoco | 10,2 |
| Fine intervento | 12,3 |
| Grado Pericolosità | 2 |
| Incendi Precedenti | mai |
| Cause | non classificabili |
| Altitudine | <500 mt |
| Vento | moderato |
| Pendenza | <20% |
| Specie forestali | robinia roverella |
| Orografia | collina |
| Area | 480,169 |
| Esposizione | Sud |
| Danno € | 158,48 |

Estratto cartografico

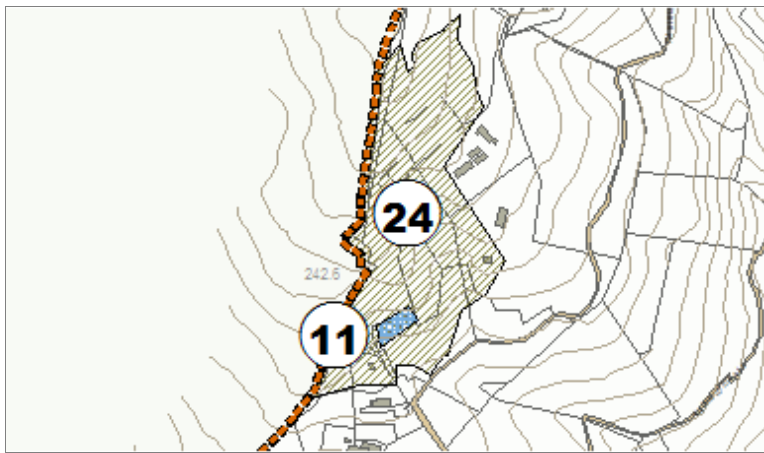

Scheda Incendio

N

11

ELENCO PRESCRIZIONI

Legge Regionale N. 39/2000

| | | | |
|-----------------|--------|----------|-------------------|
| Art. 76 Comma 4 | sub a | scade il | 12/03/2017 |
| Art. 76 Comma 4 | sub b | scade il | 12/03/2012 |
| Art. 76 Comma 5 | sub a | scade il | 12/03/2022 |
| Art. 76 Comma 5 | sub b | scade il | 12/03/2017 |
| Art. 76 Comma 7 | sub -- | scade il | 12/03/2012 |

Legge N. 353/2000

| | | | |
|-----------------|--------|----------|-------------------|
| Art. 10 Comma 1 | sub -- | scade il | 12/03/2022 |
|-----------------|--------|----------|-------------------|

Scheda Incendio

N

12

| | |
|--------------------|---|
| Anno | 2007 |
| Giorno | 18/05/2007 |
| Località | Montacolle |
| Fg | 3 |
| Particella | 313p |
| Inizio fuoco | 13,5 |
| Fine intervento | 15,15 |
| Grado Pericolosità | 2 |
| Incendi Precedenti | [0,5] anni |
| Cause | apertura o rinnovazione del pascolo a mezzo del fuoco |
| Altitudine | <500 mt |
| Vento | brezza |
| Pendenza | <20% |
| Specie forestali | castagno |
| Orografia | collina |
| Area | 268,702 |
| Esposizione | Sud |
| Danno € | 14,00 |

Estratto cartografico

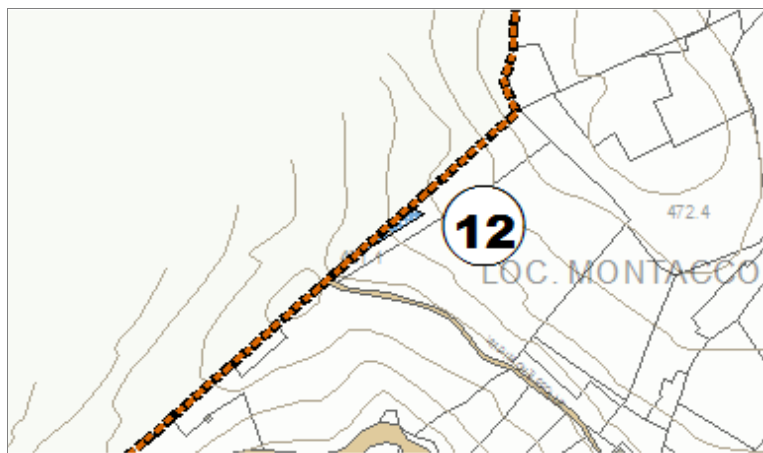

Scheda Incendio

N **12**

ELENCO PRESCRIZIONI

Legge Regionale N. 39/2000

| | | | |
|-----------------|--------|----------|-------------------|
| Art. 76 Comma 4 | sub a | scade il | 18/05/2017 |
| Art. 76 Comma 4 | sub b | scade il | 18/05/2012 |
| Art. 76 Comma 5 | sub a | scade il | 18/05/2022 |
| Art. 76 Comma 5 | sub b | scade il | 18/05/2017 |
| Art. 76 Comma 7 | sub -- | scade il | 18/05/2012 |

Legge N. 353/2000

| | | | |
|-----------------|--------|----------|-------------------|
| Art. 10 Comma 1 | sub -- | scade il | 18/05/2022 |
|-----------------|--------|----------|-------------------|

Scheda Incendio

N

13

| | |
|--------------------|--------------------------|
| Anno | 2007 |
| Giorno | 22/05/2007 |
| Località | Le macchie/Via Granatino |
| Fg | 7 |
| Particella | 63p, 65p, 66p, 117p |
| Inizio fuoco | 22,4 |
| Fine intervento | 0,2 |
| Grado Pericolosità | 2 |
| Incendi Precedenti | [0,5] anni |
| Cause | dolose non ben definite |
| Altitudine | <500 mt |
| Vento | brezza |
| Pendenza | [20%, 50%] |
| Specie forestali | cerro |
| Orografia | collina |
| Area | 2614,08 |
| Esposizione | Sud-Ovest |
| Danno € | 39,96 |

Estratto cartografico

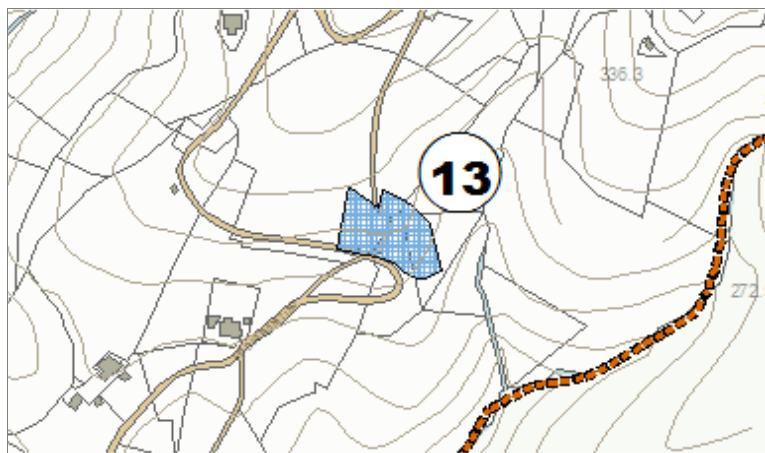

Scheda Incendio

N **13**

ELENCO PRESCRIZIONI

Legge Regionale N. 39/2000

| | | | |
|-----------------|--------|----------|-------------------|
| Art. 76 Comma 4 | sub a | scade il | 22/05/2017 |
| Art. 76 Comma 4 | sub b | scade il | 22/05/2012 |
| Art. 76 Comma 5 | sub a | scade il | 22/05/2022 |
| Art. 76 Comma 5 | sub b | scade il | 22/05/2017 |
| Art. 76 Comma 7 | sub -- | scade il | 22/05/2012 |

Legge N. 353/2000

| | | | |
|-----------------|--------|----------|-------------------|
| Art. 10 Comma 1 | sub -- | scade il | 22/05/2022 |
|-----------------|--------|----------|-------------------|

Scheda Incendio

N

14

| | |
|--------------------|--------------------------------|
| Anno | 2007 |
| Giorno | 20/06/2007 |
| Località | Pianacci/Bologna |
| Fg | 5 |
| Particella | 102p, 349p |
| Inizio fuoco | 15 |
| Fine intervento | 18 |
| Grado Pericolosità | 2 |
| Incendi Precedenti | [0,5] anni |
| Cause | dolose non ben definite |
| Altitudine | <500 mt |
| Vento | brezza |
| Pendenza | [20%, 50%] |
| Specie forestali | roverella, pino mar., orniello |
| Orografia | collina |
| Area | 485,036 |
| Esposizione | Sud |
| Danno € | 5,61 |

Estratto cartografico

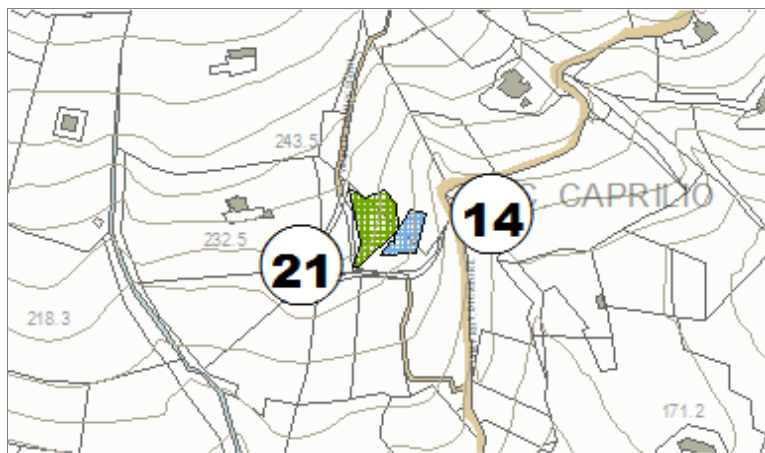

Scheda Incendio

N

14

ELENCO PRESCRIZIONI

Legge Regionale N. 39/2000

| | | | |
|-----------------|--------|----------|-------------------|
| Art. 76 Comma 4 | sub a | scade il | 20/06/2017 |
| Art. 76 Comma 4 | sub b | scade il | 20/06/2012 |
| Art. 76 Comma 5 | sub a | scade il | 20/06/2022 |
| Art. 76 Comma 5 | sub b | scade il | 20/06/2017 |
| Art. 76 Comma 7 | sub -- | scade il | 20/06/2012 |

Legge N. 353/2000

| | | | |
|-----------------|--------|----------|-------------------|
| Art. 10 Comma 1 | sub -- | scade il | 20/06/2022 |
|-----------------|--------|----------|-------------------|

Scheda Incendio

N

15

| | |
|--------------------|--|
| Anno | 2007 |
| Giorno | 29/06/2007 |
| Località | Via Granatino/Podere Martignoli |
| Fg | 7 |
| Particella | 19p, 20p, 190p, 191p, 194p , 200p |
| Inizio fuoco | 13 |
| Fine intervento | 14,5 |
| Grado Pericolosità | 2 |
| Incendi Precedenti | [0,5] anni |
| Cause | dolose non ben definite |
| Altitudine | <500 mt |
| Vento | brezza |
| Pendenza | <20% |
| Specie forestali | roverella, pino mar, orniello, corbezzolo, robinia |
| Orografia | collina |
| Area | 4737,861 |
| Esposizione | Sud-Ovest |
| Danno € | 152,68 |

Estratto cartografico

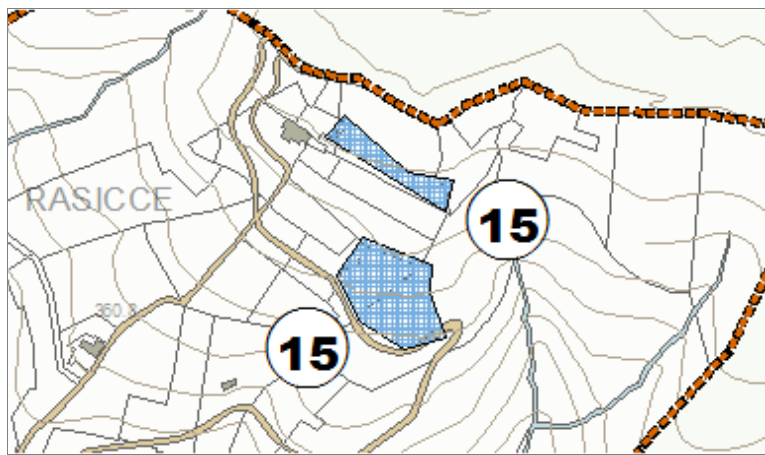

Scheda Incendio

N **15**

ELENCO PRESCRIZIONI

Legge Regionale N. 39/2000

| | | | |
|-----------------|--------|----------|-------------------|
| Art. 76 Comma 4 | sub a | scade il | 29/06/2017 |
| Art. 76 Comma 4 | sub b | scade il | 29/06/2012 |
| Art. 76 Comma 5 | sub a | scade il | 29/06/2022 |
| Art. 76 Comma 5 | sub b | scade il | 29/06/2017 |
| Art. 76 Comma 7 | sub -- | scade il | 29/06/2012 |

Legge N. 353/2000

| | | | |
|-----------------|--------|----------|-------------------|
| Art. 10 Comma 1 | sub -- | scade il | 29/06/2022 |
|-----------------|--------|----------|-------------------|

Scheda Incendio

N

16

| | |
|--------------------|---------------------------------|
| Anno | 2007 |
| Giorno | 07/07/2007 |
| Località | Poggio alla Guardia |
| Fg | 8 |
| Particella | 172p |
| Inizio fuoco | 10,45 |
| Fine intervento | 12 |
| Grado Pericolosità | 2 |
| Incendi Precedenti | [0,5] anni |
| Cause | dolose non ben definite |
| Altitudine | <500 mt |
| Vento | brezza |
| Pendenza | <20% |
| Specie forestali | roverella, orniello, corbezzolo |
| Orografia | collina |
| Area | 148,799 |
| Esposizione | Sud-Ovest |
| Danno € | 10,02 |

Estratto cartografico

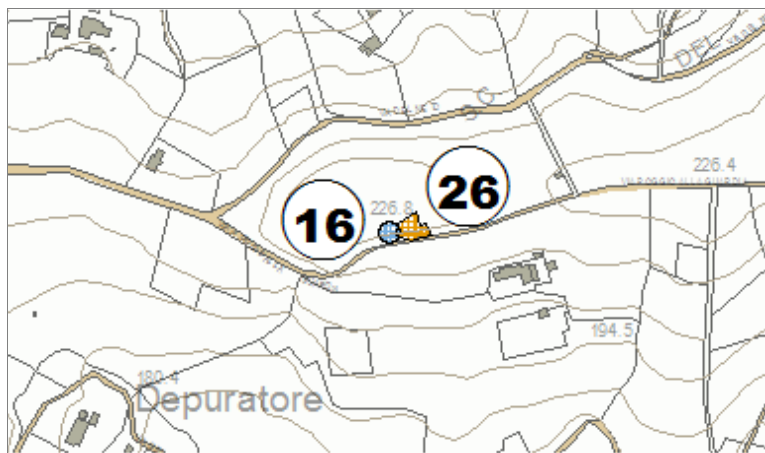

Scheda Incendio

N **16**

ELENCO PRESCRIZIONI

Legge Regionale N. 39/2000

| | | | |
|-----------------|--------|----------|-------------------|
| Art. 76 Comma 4 | sub a | scade il | 07/07/2017 |
| Art. 76 Comma 4 | sub b | scade il | 07/07/2012 |
| Art. 76 Comma 5 | sub a | scade il | 07/07/2022 |
| Art. 76 Comma 5 | sub b | scade il | 07/07/2017 |
| Art. 76 Comma 7 | sub -- | scade il | 07/07/2012 |

Legge N. 353/2000

| | | | |
|-----------------|--------|----------|-------------------|
| Art. 10 Comma 1 | sub -- | scade il | 07/07/2022 |
|-----------------|--------|----------|-------------------|

Scheda Incendio

N

17

| | |
|--------------------|--------------------------|
| Anno | 2007 |
| Giorno | 14/07/2007 |
| Località | Prunecce |
| Fg | 3 |
| Particella | 285p |
| Inizio fuoco | 16 |
| Fine intervento | 20 |
| Grado Pericolosità | 2 |
| Incendi Precedenti | [0,5] anni |
| Cause | per gioco o divertimento |
| Altitudine | <500 mt |
| Vento | brezza |
| Pendenza | [20%, 50%] |
| Specie forestali | roverella castagno |
| Orografia | collina |
| Area | 2376,38 |
| Esposizione | Sud-Ovest |
| Danno € | 533,12 |

Estratto cartografico

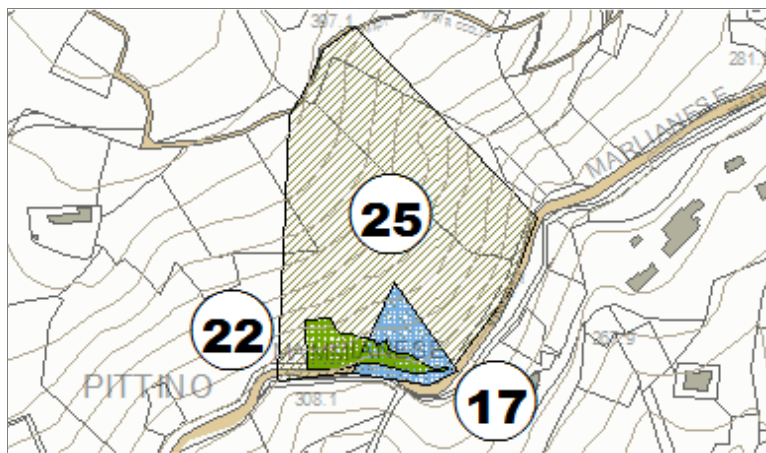

Scheda Incendio

N **17**

ELENCO PRESCRIZIONI

Legge Regionale N. 39/2000

| | | | |
|-----------------|--------|----------|-------------------|
| Art. 76 Comma 4 | sub a | scade il | 14/07/2017 |
| Art. 76 Comma 4 | sub b | scade il | 14/07/2012 |
| Art. 76 Comma 5 | sub a | scade il | 14/07/2022 |
| Art. 76 Comma 5 | sub b | scade il | 14/07/2017 |
| Art. 76 Comma 7 | sub -- | scade il | 14/07/2012 |

Legge N. 353/2000

| | | | |
|-----------------|--------|----------|-------------------|
| Art. 10 Comma 1 | sub -- | scade il | 14/07/2022 |
|-----------------|--------|----------|-------------------|

Scheda Incendio

N

18

| | |
|--------------------|--|
| Anno | 2007 |
| Giorno | 23/07/2007 |
| Località | Riaffrico |
| Fg | 9 |
| Particella | 102, 63p |
| Inizio fuoco | 14,3 |
| Fine intervento | 16 |
| Grado Pericolosità | 0 |
| Incendi Precedenti | [0,5] anni |
| Cause | attività agricole e forestali per eliminare residui vegetali |
| Altitudine | <500 mt |
| Vento | brezza |
| Pendenza | [20%, 50%] |
| Specie forestali | pino mar. |
| Orografia | collina |
| Area | 1154,223 |
| Esposizione | Sud-Est |
| Danno € | 168,01 |

Estratto cartografico

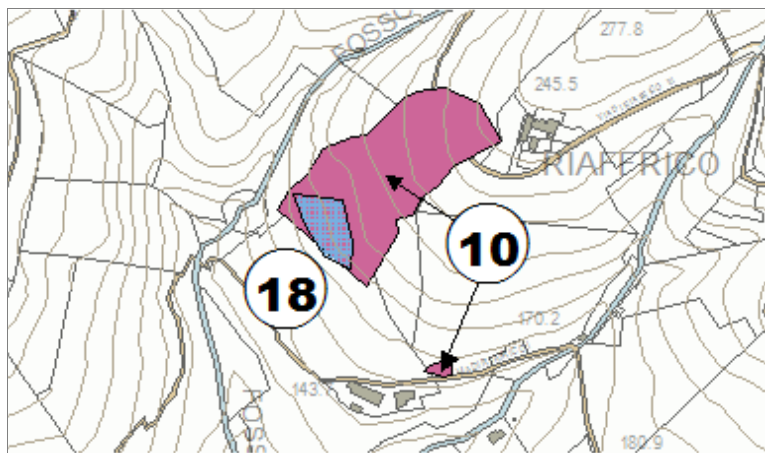

Scheda Incendio

N

18

ELENCO PRESCRIZIONI

Legge Regionale N. 39/2000

| | | | |
|-----------------|--------|----------|-------------------|
| Art. 76 Comma 4 | sub a | scade il | 23/07/2017 |
| Art. 76 Comma 4 | sub b | scade il | 23/07/2012 |
| Art. 76 Comma 5 | sub a | scade il | 23/07/2022 |
| Art. 76 Comma 5 | sub b | scade il | 23/07/2017 |
| Art. 76 Comma 7 | sub -- | scade il | 23/07/2012 |

Legge N. 353/2000

| | | | |
|-----------------|--------|----------|-------------------|
| Art. 10 Comma 1 | sub -- | scade il | 23/07/2022 |
|-----------------|--------|----------|-------------------|

Scheda Incendio

N

19

| | |
|--------------------|---|
| Anno | 2007 |
| Giorno | 27/07/2007 |
| Località | Casore del Monte/Via Sovvigno |
| Fg | 2 |
| Particella | 1, 2, 7p, 8p, 9p, 10p, 11p |
| Inizio fuoco | 14,32 |
| Fine intervento | 20,3 |
| Grado Pericolosità | AL |
| Incendi Precedenti | [0,5] anni |
| Cause | dolose non ben definite |
| Altitudine | <500 mt |
| Vento | brezza |
| Pendenza | [20%, 50%] |
| Specie forestali | robinia, pino mar., castagno, roverella |
| Orografia | collina |
| Area | 4548,515 |
| Esposizione | Ovest |
| Danno € | 10196,4 |

Estratto cartografico

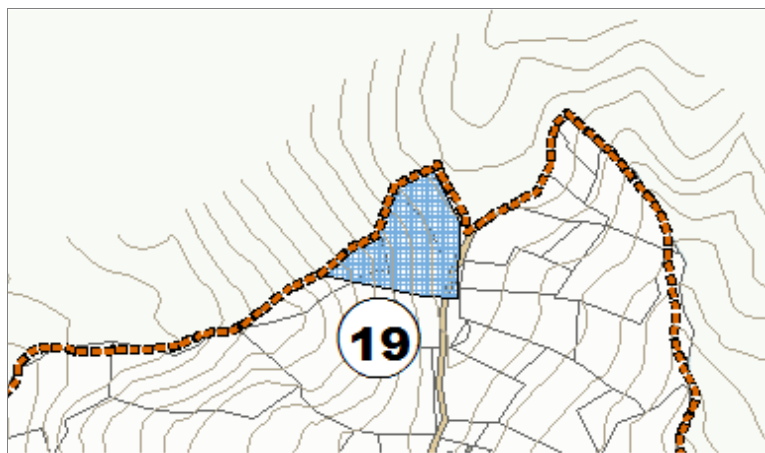

Scheda Incendio

N

19

ELENCO PRESCRIZIONI

Legge Regionale N. 39/2000

| | | | |
|-----------------|--------|----------|-------------------|
| Art. 76 Comma 4 | sub a | scade il | 27/07/2017 |
| Art. 76 Comma 4 | sub b | scade il | 27/07/2012 |
| Art. 76 Comma 5 | sub a | scade il | 27/07/2022 |
| Art. 76 Comma 5 | sub b | scade il | 27/07/2017 |
| Art. 76 Comma 7 | sub -- | scade il | 27/07/2012 |

Legge N. 353/2000

| | | | |
|-----------------|--------|----------|-------------------|
| Art. 10 Comma 1 | sub -- | scade il | 27/07/2022 |
|-----------------|--------|----------|-------------------|

Scheda Incendio

N

20

| | |
|--------------------|---|
| Anno | 2008 |
| Giorno | 29/07/2008 |
| Località | Vico |
| Fg | 4 |
| Particella | 250p, 268p, 289, 291, 293p, 333, 334p, 335p |
| Inizio fuoco | 14,5 |
| Fine intervento | 16,4 |
| Grado Pericolosità | AL |
| Incendi Precedenti | [0,5] anni |
| Cause | per gioco o divertimento |
| Altitudine | <500 mt |
| Vento | brezza |
| Pendenza | [20%, 50%] |
| Specie forestali | robinia roverella |
| Orografia | collina |
| Area | 3724,509 |
| Esposizione | Sud |
| Danno € | 971,75 |

Estratto cartografico

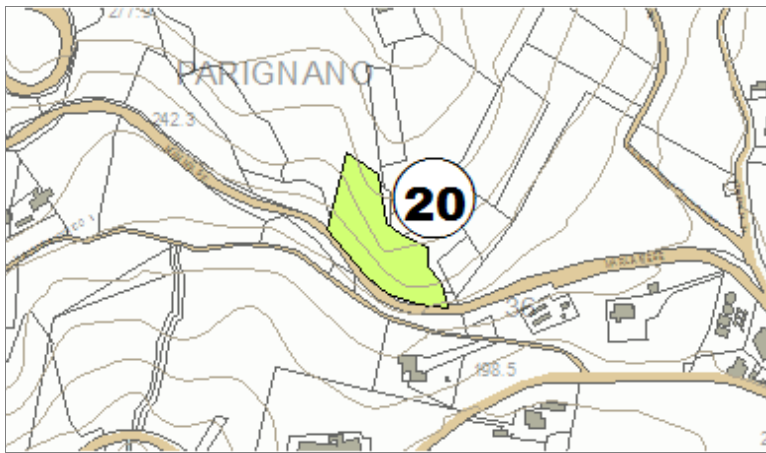

Scheda Incendio

N **20**

ELENCO PRESCRIZIONI

Legge Regionale N. 39/2000

| | | | |
|-----------------|--------|----------|-------------------|
| Art. 76 Comma 4 | sub a | scade il | 29/07/2018 |
| Art. 76 Comma 4 | sub b | scade il | 29/07/2013 |
| Art. 76 Comma 5 | sub a | scade il | 29/07/2023 |
| Art. 76 Comma 5 | sub b | scade il | 29/07/2018 |
| Art. 76 Comma 7 | sub -- | scade il | 29/07/2013 |

Legge N. 353/2000

| | | | |
|-----------------|--------|----------|-------------------|
| Art. 10 Comma 1 | sub -- | scade il | 29/07/2023 |
|-----------------|--------|----------|-------------------|

Scheda Incendio

N

21

| | |
|--------------------|------------|
| Anno | 2011 |
| Giorno | 26/03/2011 |
| Località | Caprillo |
| Fg | 5 |
| Particella | 349p |
| Inizio fuoco | |
| Fine intervento | |
| Grado Pericolosità | |
| Incendi Precedenti | |
| Cause | |
| Altitudine | |
| Vento | |
| Pendenza | |
| Specie forestali | |
| Orografia | collina |
| Area | 1005,16 |
| Esposizione | |
| Danno € | |

Estratto cartografico

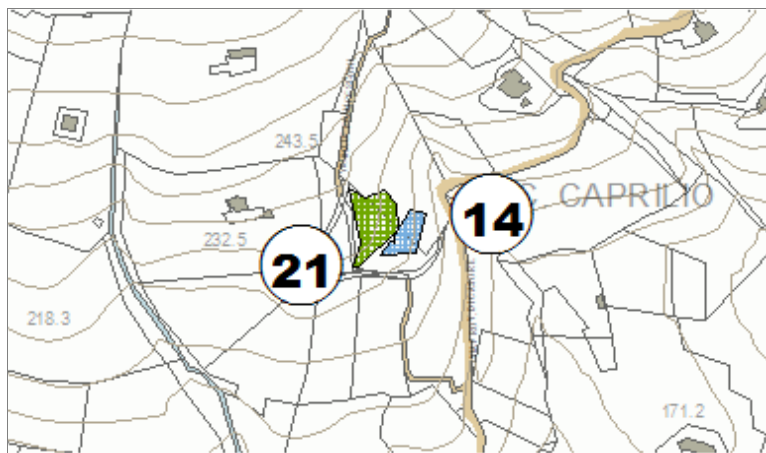

Scheda Incendio

N **21**

ELENCO PRESCRIZIONI

Legge Regionale N. 39/2000

| | | | |
|-----------------|--------|----------|-------------------|
| Art. 76 Comma 4 | sub a | scade il | 26/03/2021 |
| Art. 76 Comma 4 | sub b | scade il | 26/03/2016 |
| Art. 76 Comma 5 | sub a | scade il | 26/03/2026 |
| Art. 76 Comma 5 | sub b | scade il | 26/03/2021 |
| Art. 76 Comma 7 | sub -- | scade il | 26/03/2016 |

Legge N. 353/2000

| | | | |
|-----------------|--------|----------|-------------------|
| Art. 10 Comma 1 | sub -- | scade il | 26/03/2026 |
|-----------------|--------|----------|-------------------|

Scheda Incendio

N

22

| | |
|--------------------|------------|
| Anno | 2011 |
| Giorno | 03/09/2011 |
| Località | Prunecce |
| Fg | 3 |
| Particella | 285p |
| Inizio fuoco | |
| Fine intervento | |
| Grado Pericolosità | |
| Incendi Precedenti | |
| Cause | |
| Altitudine | |
| Vento | |
| Pendenza | |
| Specie forestali | |
| Orografia | collina |
| Area | 1617,97 |
| Esposizione | |
| Danno € | |

Estratto cartografico

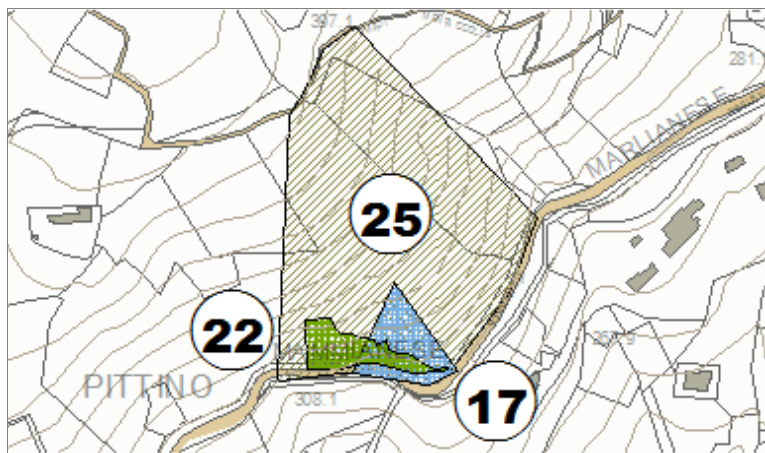

Scheda Incendio

N

22

ELENCO PRESCRIZIONI

Legge Regionale N. 39/2000

| | | | |
|-----------------|--------|----------|-------------------|
| Art. 76 Comma 4 | sub a | scade il | 03/09/2021 |
| Art. 76 Comma 4 | sub b | scade il | 03/09/2016 |
| Art. 76 Comma 5 | sub a | scade il | 03/09/2026 |
| Art. 76 Comma 5 | sub b | scade il | 03/09/2021 |
| Art. 76 Comma 7 | sub -- | scade il | 03/09/2016 |

Legge N. 353/2000

| | | | |
|-----------------|--------|----------|-------------------|
| Art. 10 Comma 1 | sub -- | scade il | 03/09/2026 |
|-----------------|--------|----------|-------------------|

Scheda Incendio

N

23

| | |
|--------------------|------------|
| Anno | 2012 |
| Giorno | 02/07/2012 |
| Località | Amore |
| Fg | 12 |
| Particella | 72p |
| Inizio fuoco | |
| Fine intervento | |
| Grado Pericolosità | |
| Incendi Precedenti | |
| Cause | |
| Altitudine | |
| Vento | |
| Pendenza | |
| Specie forestali | |
| Orografia | |
| Area | 256,05 |
| Esposizione | |
| Danno € | |

Estratto cartografico

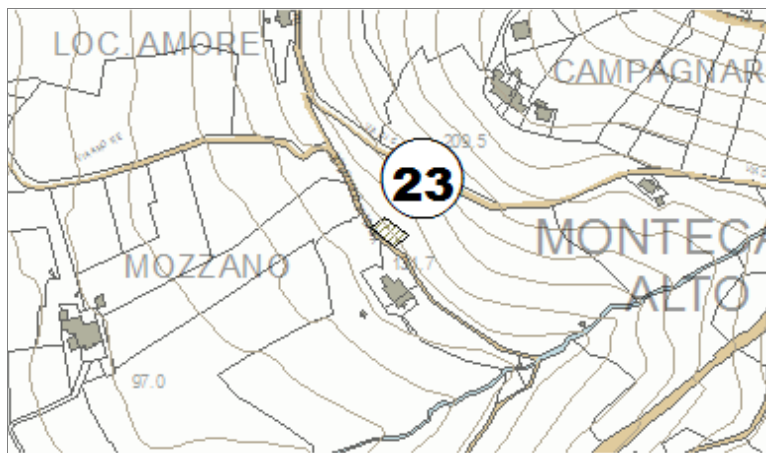

Scheda Incendio

N

23

ELENCO PRESCRIZIONI

Legge Regionale N. 39/2000

| | | | |
|-----------------|--------|----------|-------------------|
| Art. 76 Comma 4 | sub a | scade il | 02/07/2022 |
| Art. 76 Comma 4 | sub b | scade il | 02/07/2017 |
| Art. 76 Comma 5 | sub a | scade il | 02/07/2027 |
| Art. 76 Comma 5 | sub b | scade il | 02/07/2022 |
| Art. 76 Comma 7 | sub -- | scade il | 02/07/2017 |

Legge N. 353/2000

| | | | |
|-----------------|--------|----------|-------------------|
| Art. 10 Comma 1 | sub -- | scade il | 02/07/2027 |
|-----------------|--------|----------|-------------------|

Scheda Incendio

N

24

| | |
|--------------------|---|
| Anno | 2012 |
| Giorno | 08/08/2012 |
| Località | Casorino |
| Fg | 9 |
| Particella | 54p, 77, 81p, 101, 102p, 105p, 319, 387, 388p, 389p, 392, 393, 394, 395, 396, 397, 398, 399p, 400, 401p, 475, 484p, 487 |
| Inizio fuoco | |
| Fine intervento | |
| Grado Pericolosità | |
| Incendi Precedenti | |
| Cause | |
| Altitudine | |
| Vento | |
| Pendenza | |
| Specie forestali | |
| Orografia | |
| Area | 52922,676 |
| Esposizione | |
| Danno € | |

Estratto cartografico

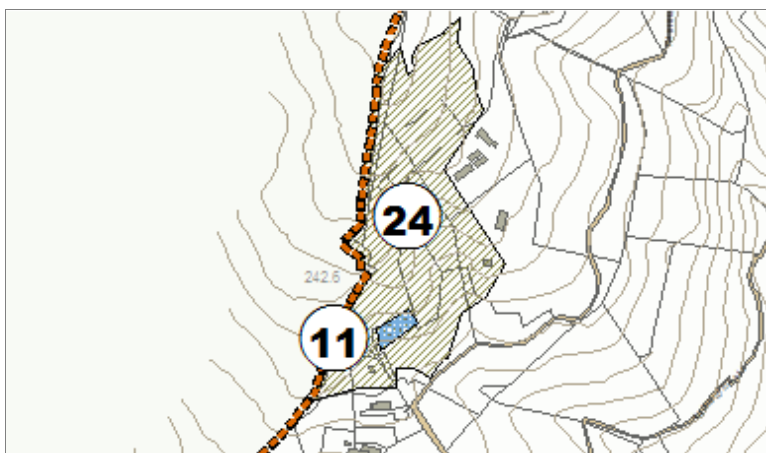

Scheda Incendio

N

24

ELENCO PRESCRIZIONI

Legge Regionale N. 39/2000

| | | | |
|-----------------|--------|----------|-------------------|
| Art. 76 Comma 4 | sub a | scade il | 08/08/2022 |
| Art. 76 Comma 4 | sub b | scade il | 08/08/2017 |
| Art. 76 Comma 5 | sub a | scade il | 08/08/2027 |
| Art. 76 Comma 5 | sub b | scade il | 08/08/2022 |
| Art. 76 Comma 7 | sub -- | scade il | 08/08/2017 |

Legge N. 353/2000

| | | | |
|-----------------|--------|----------|-------------------|
| Art. 10 Comma 1 | sub -- | scade il | 08/08/2027 |
|-----------------|--------|----------|-------------------|

Scheda Incendio

N

25

| | |
|--------------------|------------------------|
| Anno | 2012 |
| Giorno | 17/08/2012 |
| Località | Prunecce |
| Fg | 3 |
| Particella | 242p, 243p, 285p, 289p |
| Inizio fuoco | |
| Fine intervento | |
| Grado Pericolosità | |
| Incendi Precedenti | |
| Cause | |
| Altitudine | |
| Vento | |
| Pendenza | |
| Specie forestali | |
| Orografia | |
| Area | 27816,269 |
| Esposizione | |
| Danno € | |

Estratto cartografico

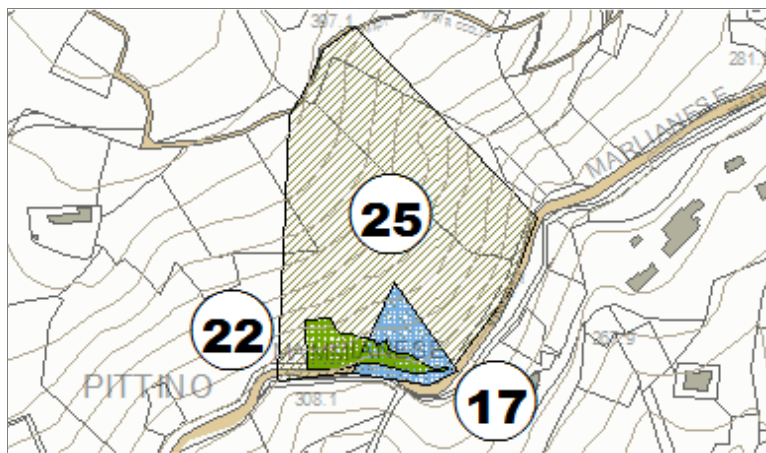

Scheda Incendio

N

25

ELENCO PRESCRIZIONI

Legge Regionale N. 39/2000

| | | | |
|-----------------|--------|----------|-------------------|
| Art. 76 Comma 4 | sub a | scade il | 17/08/2022 |
| Art. 76 Comma 4 | sub b | scade il | 17/08/2017 |
| Art. 76 Comma 5 | sub a | scade il | 17/08/2027 |
| Art. 76 Comma 5 | sub b | scade il | 17/08/2022 |
| Art. 76 Comma 7 | sub -- | scade il | 17/08/2017 |

Legge N. 353/2000

| | | | |
|-----------------|--------|----------|-------------------|
| Art. 10 Comma 1 | sub -- | scade il | 17/08/2027 |
|-----------------|--------|----------|-------------------|

Scheda Incendio

N

26

| | |
|--------------------|---------------|
| Anno | 2015 |
| Giorno | 24/07/2015 |
| Località | Neto di Mezzo |
| Fg | 8,14 |
| Particella | 172p, 223p |
| Inizio fuoco | |
| Fine intervento | |
| Grado Pericolosità | |
| Incendi Precedenti | |
| Cause | |
| Altitudine | |
| Vento | |
| Pendenza | |
| Specie forestali | |
| Orografia | |
| Area | 276,495 |
| Esposizione | |
| Danno € | |

Estratto cartografico

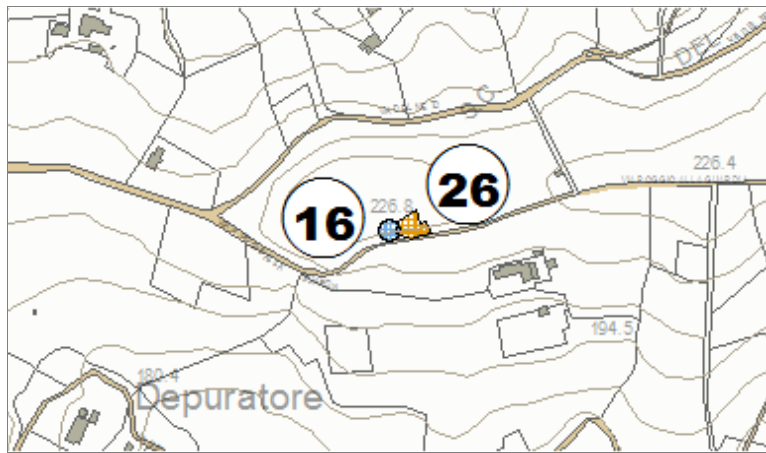

Scheda Incendio

N

26

ELENCO PRESCRIZIONI

Legge Regionale N. 39/2000

| | | | |
|-----------------|--------|----------|-------------------|
| Art. 76 Comma 4 | sub a | scade il | 24/07/2025 |
| Art. 76 Comma 4 | sub b | scade il | 24/07/2020 |
| Art. 76 Comma 5 | sub a | scade il | 24/07/2030 |
| Art. 76 Comma 5 | sub b | scade il | 24/07/2035 |
| Art. 76 Comma 7 | sub -- | scade il | 24/07/2020 |

Legge N. 353/2000

| | | | |
|-----------------|--------|----------|-------------------|
| Art. 10 Comma 1 | sub -- | scade il | 24/07/2030 |
|-----------------|--------|----------|-------------------|
